

Strategieentwicklung 2021 bis 2028

Um eine Gemeinde gut führen zu können, braucht es einen Plan (Strategie). Der Gemeinderat hat im Januar 2021 beschlossen, eine solche Strategie für die nächsten zwei Legislaturperioden zu erstellen. Dabei ist es wichtig, die Bevölkerung in die Erarbeitung der Strategien und Massnahmen miteinzubeziehen.

In Zusammenarbeit mit der RW Oberwallis AG wurde folgendes Vorgehen definiert:

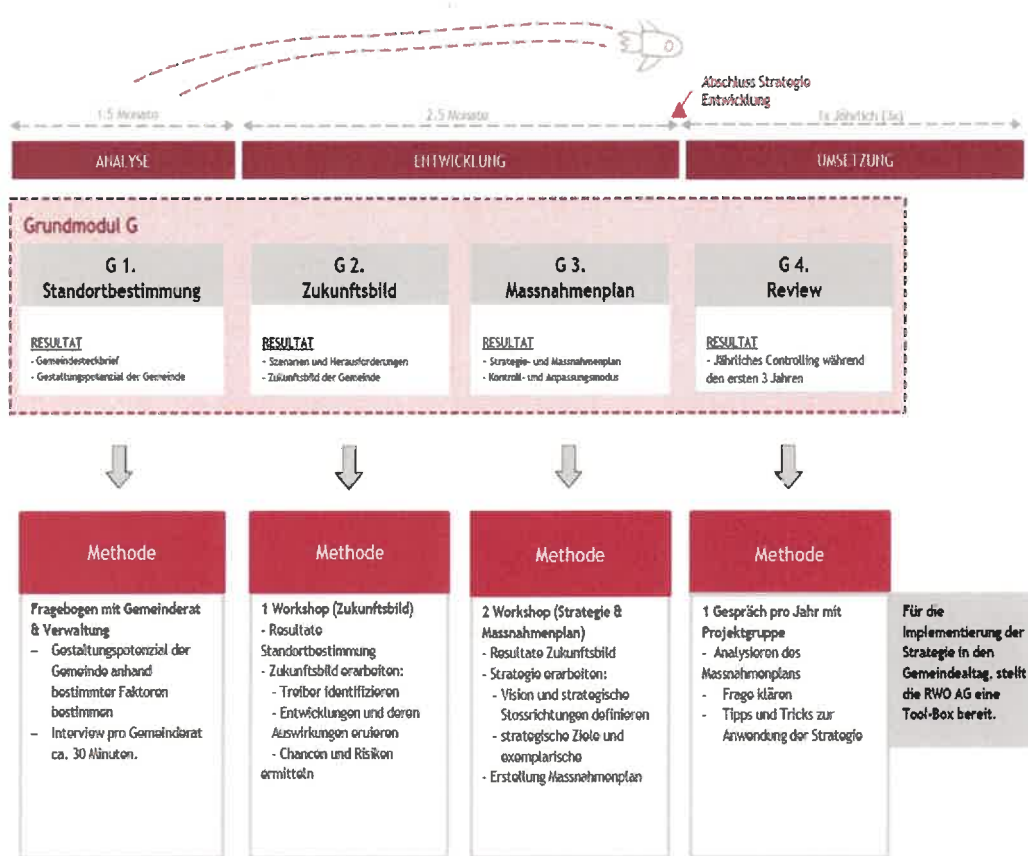

Der Erarbeitungsprozess soll bis Ende Mai 2021 dauern. In einem Schritt haben Einzelinterviews mit dem Gemeinderat und verschiedenen Einwohnern aller Altersgruppen stattgefunden. In einem digitalen Workshop hatte die Bevölkerung die Möglichkeit sich zur Zukunft von Bitsch zu äussern. In einem zweiten Schritt wird ein Zukunftsbild und ein Massnahmenplan erarbeitet und im Anschluss daran der Bevölkerung präsentiert.

Ideenwettbewerb für die Innengestaltung des Chavez-Kreisels

Im Sommer 2020 hat der Gemeinderat die Bevölkerung (inkl. die Unternehmen in Bitsch) eingeladen, an einem Ideenwettbewerb für die Innengestaltung des Kreisels Chavez teilzunehmen. Es sind acht Ideen von sechs Privatpersonen bzw. Unternehmen eingegangen.

Am Karfreitag, 02. April 2021 hat sich die Jury getroffen, die Ideen bewertet und eine Rangierung vorgenommen. Folgende Personen waren Mitglied der Jury:

Twen Ritz, Architekt HTL, Inhaber Architekturbüro Ritzo GmbH

Norbert Russi, Architekt ETH, Adjunkt der Dienststelle für Raumentwicklung

Roland Imhof, Architekt ETH, Stadtarchitekt Stadtgemeinde Brig-Glis

Sebastian Arnold, Ingenieur-Geometer und Raumplaner, GL Zurbriggen Karl AG

Michel Cina, Projektleiter Strassenstudien Kanton Wallis und Mitglied der Kantonalen Kommission für Strassensignalisationen



In einem ersten Schritt wurden die Ideen einzeln kurz erklärt, ohne zu werten. In einem zweiten Schritt wurden die Ideen kritisch geprüft. Dabei sind insbesondere folgende Fragen beantwortet worden:

- Sind sie künstlerisch umsetzbar?
- Sind sie technisch umsetzbar?
- Hat die Idee einen Bezug zu Bitsch?
- Gefällt die Idee als solche?
- Wie ist die Gesamtbeurteilung?

Folgende drei Ideen haben die Aufnahme in die Rangierung geschafft:

1. Rang: «Der Weg des Wassers» (Marcel Kummer AG)

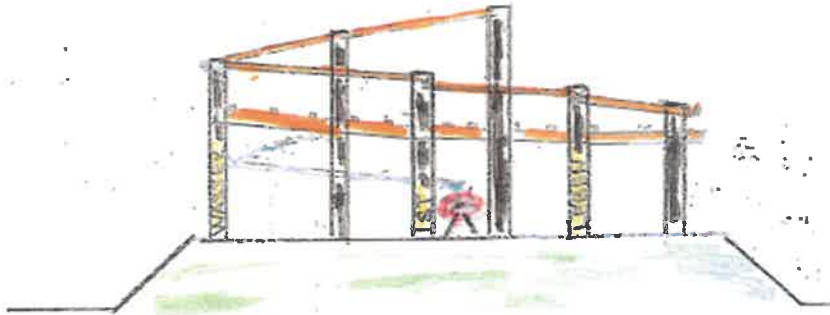

Die Idee «Der Weg des Wassers» ist schon fast selbsterklärend und für die Region, aber auch für Bitsch, wichtig. Die Installation soll die verschiedenen Möglichkeiten des Transports des Wassers von der Quelle bis hin zur Verarbeitung (Turbinieren) darstellen.

2. Rang: «11 Weiler» (Jacqueline Schwery-Perren)

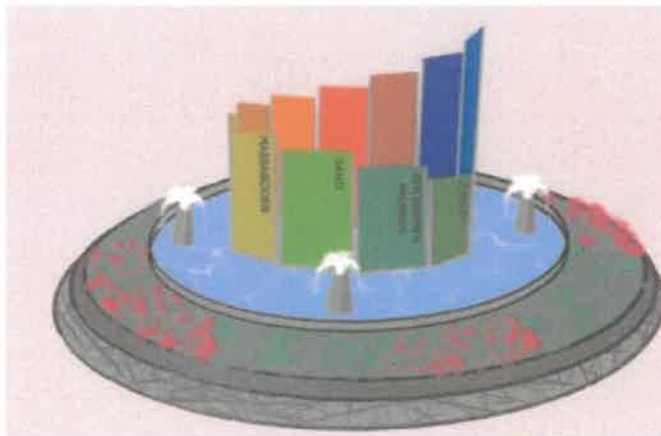

Die künstlerische Installation hat das Ziel Bitsch in seiner ganzen Vielfalt mit den verschiedenen Weilern zu repräsentieren. Im Kreis angeordnet, schliessen die Weiler sich als Einheit im Dorfbild zusammen. 11 verschiedenfarbige Plexiglasscheiben sind mit dem jeweiligen Namen der Weiler beschriftet und die Höhe der Scheibe orientiert sich an der jeweiligen topografischen Lage.

3. Rang: «Turbinenrad» (Electra Massa AG)

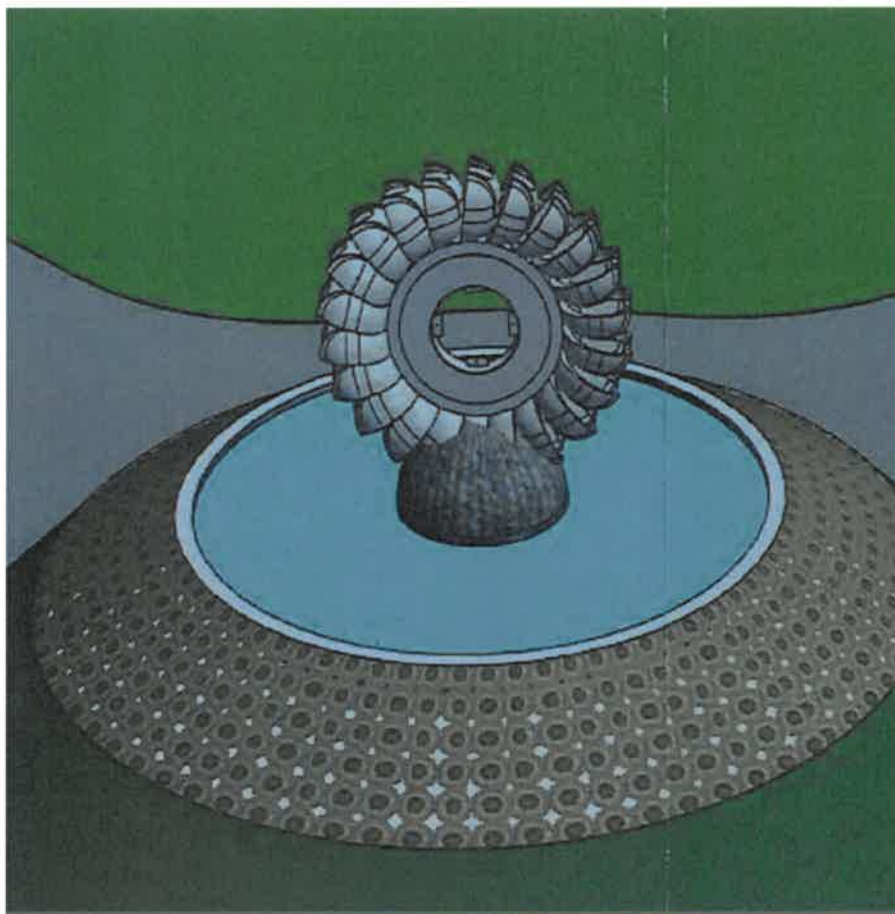

Aufstellen eines ausgemusterten Pelton-Turbinenrades des ortsansässigen Kraftwerks Electra-Massa auf dem Kreisel. Mit einem Durchmesser von rund 3.5 Meter stellt dies eines der grösseren Turbinenräder der Schweiz dar.

Der Gemeinderat wird die Umsetzung der Idee «Der Weg des Wassers» prüfen. Dabei ist zu untersuchen, ob eine Kombination der drei Siegerprojekte umsetzbar wäre.

Neuer Gemeindefähnrich



Anlässlich der Sitzung vom 24. August 2020 hat der Gemeinderat von Bitsch Florian Grand zum neuen Fähnrich der Gemeinde bestimmt. Stolz und motiviert hat Florian dieses ehrenvolle Amt am 01. Januar 2021 angetreten. Sein erster Einsatz war emotional: Er wohnte in seiner neuen Funktion als Bitscher Gemeindefähnrich der Trauerzeremonie seines langjährigen Vorgängers Stefan Walker bei.

Wir gratulieren zur Wahl und danken für seine Bereitschaft, dieses würdevolle Amt anzutreten.

Megaphone - Erinnerung

Die Gemeinde Bitsch hat sich das Ziel gesetzt, die Papierflut einzudämmen. Jedoch mit der Einhaltung der gesetzlichen Bestimmungen. Die erste Anschaffung war ein digitales Archivierungsprogramm. Es steht nun eine sehr arbeitsintensive Zeit bevor.

Dies bedingt als Konsequenz, dass man auch bei den Informationen an die Bevölkerung auf die Flyer verzichtet. Die Gemeinde-App ist ein gutes Instrument, um Neuigkeiten zeitnah zu verkünden.

Die Gemeinde wünscht sich, dass jeder dieses App auf sein Smartphone herunterlädt und sich registriert. Die Registrierung hat den Vorteil,

dass die Infos auch dem Nutzer gemeldet werden. Zudem sind die Benutzer in spezifische Gruppen unterteilt (Quartiere, Strassen, Kreise) damit ortsbezogene Mitteilungen nur an betroffene Personen gesendet werden. Doch um diesen Dienst zu erhalten, müssen sich die Anwender in der App anmelden.

Die Frage bei der Registrierung für den Zugriff der Kamera und zu den Daten betrifft das Lesen des QR-Code, den Namen, die Adresse und die Telefonnummer des Benutzers. Ansonsten kann die App keine weiteren Daten einlesen.

Wer kein Smartphone besitzt, kann sich bei der Gemeinde melden und

das System wird dementsprechend eingerichtet, sodass die Infos über SMS zugestellt werden.

Der Registrierungsbrief kann jederzeit bei der Gemeindekanzlei angefordert werden.

In Zukunft werden keine Flyer mehr verteilt und der Bürger, falls er die App nicht heruntergeladen hat, muss die Homepage der Gemeinde Bitsch oder die Anschlagkästen in Anspruch nehmen, damit er informiert ist.

Wir bitten um Verständnis und danken der Bevölkerung für das Mittragen der neuen Informationstechnologie.



Protokoll einer Gemeindeführungsstabssitzung



Gemeindeführungsstab **BITSCH**

Protokoll Nr. 2020-3; Einsatz vom 03. Okt. 2020 des Gemeindeführungsstabes Bitsch

Datum **03.10.2020**
 Zeit **09.00 – 15.00h**
 Ort **Bitsch, KP GFS Bitsch - Gemeindesaal**
 Teilnehmer

GP	Kuonen Edgar *	✓
GP V	Nanzer Ivo *	✓
GR	Walther Gerhard *	✓
SC	Walker Damian	✓
SC Stv	Oggier Alain	✓
C Ei	Burkhard Peter	✓
C Ei	Bützberger Urs	✓
C Na	Oggier Alain	✓
C Ka	Corminboeuf Sandy	✓
C In	Mayr Franz	✓
C OS	Kellenberger Thomas *	E
C RU	Kummer Christian	✓
C TD	Rittiner Norbert	✓
C Gh	Berchtold Rosse Antionette	✓
C Ad	Corminboeuf Sandy	✓
C LV	Wyssen Ivan	✓
C Ng	Burkhard Peter	✓
Kdt Fw	Schaller Mario *	-
Kdt ZSO	Lorenz Silvan *	-

*nur bei Ernstfall oder variabel/ freiwillig

Geht an: Teilnehmer und Entschuldigte (E) / Abwesende (O) – Kopie: Gemeinde Bitsch

1 Protokoll über den Einsatz		
<p>Freitag, 02.10.2020</p> <ul style="list-style-type: none"> – 15.29 Uhr: alle Mitglieder des Gemeindeführungsstabes werden durch die Zentrale der Kantonspolizei mittels elektronischen Alarms über den Stand der Rhone informiert: «Unwetter Samstag ab 03.00 Uhr» <p>Samstag, 03.10.2020</p> <ul style="list-style-type: none"> – 06.00 Uhr: die Feuerwehr informiert den Stabschef, Damian Walker über die aktuelle Lage – im Anschluss hat der Gemeindepräsident, Edgar Kuonen gemeinsam mit dem Stabschef entschieden, die Voralarmierung des Gemeindeführungsstabes auszulösen – 07.41 Uhr: alle Mitglieder des Gemeindeführungsstabes 		



Gemeindeführungsstab BITSCH

werden vorinformiert

- 08.51 Uhr: der Gemeindeführungsstab wird mittels Alarmes zur Mobilmachung informiert
- 09.30 Uhr: der Kommandoposten im Gemeindegemeinschaftssaal wird eingerichtet
- 09.53 Uhr: offizielle Begrüssung & Information

Rapport 1, Orientierungsrapport durch den Stabschef

- dieser Einsatz läuft unter dem Motto „**Ernstfall-Übung**“
- Brig bis Goms sind alle Gemeindeführungsstäbe aktiviert
- es besteht aktuell kein spezieller Zeitplan und keine bedrohliche Lage
- Rhone führt viel Wasser (360m³/s)
- um 09.56 Uhr erfolgt eine Orientierung der Lage des Feuerwehrverantwortlichen Roger Ritz
- bereits am Freitag sind präventive Reinigungsarbeiten an sämtlichen Dorfbächen durchgeführt worden
- in der Nacht von Freitag auf Samstag mussten in Bitsch sämtliche Brücken über die Rhone gesperrt werden
- der Stabschef stand hierzu stets mit der Feuerwehr in Kontakt
- die Feuerwehr wird um 10.00 Uhr auf „Stand-by“ gesetzt
- Gemeindepräsident bedankt sich bei allen Anwesenden für ihr Engagement, dies sei nicht selbstverständlich
- Chef Logistik, Ivan Wyssen erhält den Auftrag, Verpflegung für den Gemeindeführungsstab zu organisieren
- Chef Regionaler Sicherheitsdienst, Peter Schwitter gibt betreffend des Hanges hinter der Walker AG Entwarnung. Aktuell sehe man keine Hangverschiebungen
- aktuell sind keine Sofortmassnahmen zu treffen
- alle Mitglieder des Gemeindeführungsstabes werden aufgefordert, während den nächsten 60 Minuten alle notwendigen Informationen zu sammeln
- Gemeindepräsident informiert, dass die Brücke beim z'Matt zu den Gemeinden Termen/Riederalp gehöre. Man suche das Gespräch mit den betreffenden Gemeinden, wie in einem Ernstfall vorzugehen sei
- um 10.10 Uhr rät der Stabschef die Chefs Technische Dienste, Norbert Rittiner, Gesundheitswesen, Antoinette Berchtold Rosse und Rettung & Unterstützung Christian Kummer zu Denkaufgaben betreffend Evakuationsgebiet Sand
- aktuell fährt der Öffentliche Verkehr in Bitsch nach Fahrplan und ohne Störungen
- der Zugang zum Bahnhof Bitsch führt via alte Bahnhofstrasse, da Bahnhofunterführung überflutet ist
- um 10.20 Uhr wird **Rapport 1 beendet**

11.20 Uhr **Rapport 2; Lagebeurteilung**



Gemeindeführungsstab **BITSCH**

	<ul style="list-style-type: none"> – Lage normalisiert sich – es erfolgt eine Lagebeurteilung der Brücken über die Rhone durch den Chef Einsatz, Peter Burkhard & Urs Bützberger – es bestehen keine weiteren Gefahren – Wasserstand sinkt – Chef Rettung & Unterstützung macht seine Präsentation über eine allfällige Evakuaton – es konnten wichtige Erkenntnisse mit dem Gemeinderat betreffend Entscheidungsfällungen gemacht werden – in Zukunft soll die neue App der Gemeinde für Warnungen der Bevölkerung in Ernstfällen genutzt werden können – der Lageentwicklungsrapport wird auf 14.00 Uhr terminiert – es besteht das Bedürfnis, künftig Kontaktpersonen der Nachbargemeinden kontaktieren zu können, um Informationsaustausch über die aktuelle Lage zu betreiben (Mörel) – um 11.55 Uhr wird Rapport 2 beendet <p>14.00 Uhr Rapport 3; Lagenentwicklung</p> <ul style="list-style-type: none"> – Die Abklärungen von Chef Einsatz haben ergeben, dass alle Brücken in Bitsch um 15.00 Uhr wieder geöffnet werden können – die Feuerwehr wird beauftragt, die Brücken freizugeben – die Lage hat sich beruhigt, der Gemeindeführungsstab geht in den Modus „Stand-by“ <p>Sonntag, 04.10.2020</p> <ul style="list-style-type: none"> – 09.41 Uhr: der Stabschef gibt Entwarnung. Die Lage habe sich beruhigt und um 10.30 Uhr werde der Kommandoposten im Gemeindesaal abgebaut – 11.47 Uhr: alle Aufräumarbeiten sind beendet und der Stabschef bedankt sich bei allen für die geleistete Arbeit 		
4 Tour de table			
	Keine		
	Der Protokollführer	Name/ Vorname Chef Adjutantur, Corminboeuf Sandy	Datum 06.10.20

4. Schul- und Bildungswesen

Schul- und Ferienplan für das Schuljahr 2020/2021

Schulschluss	:	Freitag,	25. Juni	2021	abends
Maiferien	:	Freitag,	30. April	2021	abends
		Montag,	17. Mai	2021	morgens

- Mittwoch ganzer Tag Schule: 26. Mai 2021

Schul- und Ferienplan für das Schuljahr 2021/2022

Schulbeginn	:	Montag,	16. August	2021	morgens
Schulschluss	:	Freitag,	29. Juni	2022	abends
Herbstferien	:	Freitag,	08. Oktober	2021	abends
		Montag,	25. Oktober	2021	morgens
Weihnachtsferien	:	Donnerstag,	23. Dezember	2021	abends
		Montag,	10. Januar	2022	morgens
Sportferien	:	Freitag,	25. Februar	2022	abends
		Montag,	14. März	2022	morgens
Ostern	:	Donnerstag,	14. April	2022	abends
		Dienstag,	19. April	2022	morgens
Maiferien	:	Freitag,	06. Mai	2022	abends
		Montag,	16. Mai	2022	morgens
Auffahrt	:	Mittwoch,	25. Mai	2022	mittags
		Montag,	30. Mai	2022	morgens

- Mittwoch ganzer Tag Schule: 03. November 2021, 13. April 2022

Feiertage	2020/2021	2021/2022
Allerheiligen		01. November 2021
Maria Empfängnis		08. Dezember 2021 (Sonntag)
St. Josef		19. März 2022 (Samstag)
Auffahrt	13. Mai 2021	26. Mai 2022
Pfingstmontag	24. Mai 2021	06. Juni 2022
Fronleichnam	03. Juni 2021	16. Juni 2022



Neue Kita Leitung in der Kita Gletscherfloh

Gretz Fabienne und Cilly Franzen leiten neu im Jobsharing die Kita Gletscherfloh. Beide sind ausgebildete Sozialpädagoginnen FH und verfügen über einen grossen Erfahrungsschatz. Wir sind glücklich, sie in der Kita Gletscherfloh begrüßen zu dürfen.

Die Kita Gletscherfloh ist nun durch die neue Betriebsstruktur breiter abgestützt. Neu arbeiten Natascha Truffer und Noelle Bandet als Gruppenleiterinnen. Beide gehören seit einiger Zeit zur Kita-Familie.

Für die Administration ist neu Katja Ittig zuständig.



'...wenn Kinder spielen, sammeln sie Schätze, aus denen die grössten Träume entspringen...'

Wir, Fabienne Gretz und Cilly Franzen, werden ab dem 1. April 2021 die Kita 'Gletscherfloh' im Jobsharing leiten.

Wir verfügen beide über ein Studium in Sozialpädagogik und haben mehrere Jahre Leitungserfahrung. Als Mütter von jeweils 2 Kindern ist uns die Wichtigkeit der familienergänzenden Angebote bewusst. Die Qualität der professionellen Betreuung der Kinder werden wir ins Zentrum unserer Arbeit stellen.

Für Fragen und Anliegen stehen wir euch ab dem 1. April jeweils Montag, Dienstag und Freitag zur Verfügung (bis Ende Juni) und ab Juli durchgehend von Montag bis Freitag.

Wir freuen uns über eine gute Zusammenarbeit, in der die Kinder im Mittelpunkt stehen.

Cilly und Fabienne

News aus der Primarschule Bitsch (Schule Aletsch)

Die Vorbereitungen für das neue Schuljahr 2021/22 sind zur Zeit im Gange. Aufgrund der zunehmenden Schülerzahlen in der Gemeinde Bitsch, werden im neuen Schuljahr die 3H und 4H nicht mehr mehrstufig, sondern einzeln unterrichtet.

Frau Gamma Monique (Susten) wird auf Ende Schuljahr die Schule Bitsch verlassen. Sie unterrichtete 28 Jahre in Bitsch. Ihr Haupttätigkeitsfeld war der Unterricht im textilen und technischen Gestalten. Sie wird nun in den wohlverdienten Ruhestand gehen.

Frau Daniela Schwery (Glis) verlässt uns auch auf Ende Schuljahr. Sie unterrichtete 29 Jahre die 3H-4H an unserer Schule. Frau Schwery nimmt beruflich eine neue Herausforderung an. Auch ihr wünschen wir alles Gute für die Zukunft.

Frau Elenore Jentsch (Fiesch) gibt ihre Tätigkeit als Fachlehrperson (Textiles und Technisches Gestalten) auf Ende Schuljahr auf. Sie bleibt der Schule Aletsch jedoch erhalten, da sie eine Ausbildung als schulische Heilpädagogin absolviert (PSH-Lehrperson). Da diese Ausbildung berufsbegleitend stattfindet, muss sie das Pensum in Bitsch abgeben.

Somit konnten wir 4 neue Lehrpersonen für die Primarschule Bitsch anstellen:

Klassenlehrperson 3H:

Imhof Matthias (Glis)

Aktuell unterrichtet er noch die Unterstufe in der Gemeinde Fieschertal. Ab August wird er die Erstklässler der Primarschule Bitsch unterrichten.

Klassenlehrperson 4H:

Joana Schnyder (Bitsch)

Sie schliesst im Sommer 2021 ihre Ausbildung als Primarlehrperson ab und wird mit der 4H ihre neue berufliche Tätigkeit als Primarlehrperson starten.

Fachlehrperson Textiles und Technisches Gestalten (TTG):

Susanne Eggel (Bitsch)

Frau Eggel unterrichtet aktuell an der Schule Naters und wechselt auf Schulbeginn 2021/22 an die Primarschule Bitsch. Sie wird TTG in der 5H-8H unterrichten.

Fachlehrperson Textiles und Technisches Gestalten (TTG):

Anna-Katharina Agten (Grengiols)

Aus dem luzernischen Kriens fand sie wieder den Weg zurück in ihr Heimatdorf Grengiols und wird ab August TTG (5H-8H) unterrichten.

Lehrpersonen PS Bitsch / Schule Aletsch 2021/2022:

Frau Eveline Walker, Bitsch (1H/2H) Klassenlehrperson

Frau Daniela Schwery-Russi, Mörel (1H-2H) Klassenlehrperson

Herr Matthias Imhof, Glis (3H) Klassenlehrperson

Frau Joana Schnyder, Bitsch (4H) Klassenlehrperson

Frau Vanessa Walker, Naters (5H-6H) Klassenlehrperson

Frau Melanie Werlen, Naters (7H-8H) Klassenlehrperson

Frau Ruth Hildbrand, Ried-Brig (3H) Fachlehrperson (allgemein und TTG)

Frau Susanne Eggel, Bitsch (5H-8H) Fachlehrperson TTG
Frau Anna-Katharina Agten, Grenchols (5H-8H) Fachlehrperson TTG
Frau Erika Hanselmann, Glis (Pädagogische Schülerhilfe)
Frau Malu Kluser, Bitsch (1H-2H) Fachlehrperson & Schulleitung PS „Schule Aletsch“

Schulleitung PS Aletsch
Malu Kluser



5. Einwohnerkontrolle

Zuzüge (25)

Allenbach Joël, Riederstrasse 8, 3911 Ried-Brig
Aschilier Sandrine, Riederstrasse 57, 3904 Naters
Bumann Diego, Furkastrasse 28, 3902 Glis
Chamchoosri Visanu, Schlüechtstrasse 6, 3911 Ried-Brig
Kavaja Shefkije, Furkastrasse 36, 3902 Glis
Kotwis Iwona, Furkastrasse 85, 23400 Bilgoraj
Locher Nik, Riederstrasse 8, 3902 Brig-Glis
Maliqi Florentin, Furkastrasse 36, 3902 Glis
Ottiger Walter, Ebnetstrasse 54, Australien
Ritz Stephan und Irene, Ebnetstrasse 60, 3904 Naters
Roulet Yvan und Jacqueline, Furkastrasse 136, 1800 Vevey
Salzmann Christof und Jeanine, Furkastrasse 36, 3904 Naters
Salzmann Tanja, Schlüechtstrasse 6, 3904 Naters
Schmid Emanuel, Schlüechtstrasse 6, 3930 Visp
Schmidt Fabienne, Riederstrasse 71, 3994 Lax
Walker Michael und Hildbrand Corinne mit Lars, Riederstrasse 69, 3904 Naters
Weber Martin, Riederstrasse 57, 4052 Basel
Werlen Samuel und Carina, Furkastrasse 36, 3902 Glis
Zelenay Benjamin, Furkastrasse 149, 3904 Naters

Wegzüge (23)

Bittel Ivan, Bielstrasse 10, 3930 Visp
Bohuslav Michaela, Schlüechtstrasse 6, 3985 Münster
Escher Kevin, Furkastrasse 32, 3904 Naters
Heldner Sandra mit Nevio, Schlüechtstrasse 6, 3911 Ried-Brig
Hofer Sabrina, Riederstrasse 8, 3904 Naters
Hurschler Anton, Riederstrasse 8, 3904 Naters
Ierimonti Enzo, Furkastrasse 23, 3904 Naters
Jossen Andreas, Riederstrasse 57, 3904 Naters
Kellenberger Thomas, Wasenstrasse 57, 3970 Salgesch
Kimmig Martin, Wasenstrasse 59, 3904 Naters
Kummer Geraldine, Furkastrasse 22, 3904 Naters
Locher Diana, Bielstrasse 22, 3904 Naters
Lotrean Peter, Bielstrasse 22, 3904 Naters
Petrig Martin, Furkastrasse 85, 3923 Törbel
Pfammatter Theo, Furkastrasse 85, 3904 Naters
Schmidhalter Kerstin, Bielstrasse 26, 3940 Steg
Schwery Mario und Nataly, Furkastrasse 136, 3902 Glis
Stauffer Melina, Riederstrasse 8, 3904 Naters
Walker Marc, Ebnetstrasse 64, 3934 Zeneggen
Wysen Corrado, Furkastrasse 88, 3097 Liebefeld
Zocco Patrizia, Furkastrasse 32, 3945 Gampel

Geburten (2)

Ricci Jamie des Freddy und der Katia, 24.03.2021

Sarbach Fynn des Michael und der Doreen, 10.04.2021

Todesfälle (7)

Kummer Bernhard, Furkastrasse 130, 24.01.2021

Pala Michele, Ebnetstrasse 39, 29.01.2021

Ritz Alice, Baletschastrasse 6, 19.04.2021

Ritz Hilda, Furkastrasse 22, 03.12.2020

Stocker Gabriela, Furkastrasse 41, 24.12.2020

Walker Stephan, Wasenstrasse 7, 28.03.2021

Walker Fridolin, Wasenstrasse 11, 10.12.2020

Für die Statistik

Am 22. April 2021 zählte die Gemeinde 1026 Einwohner.